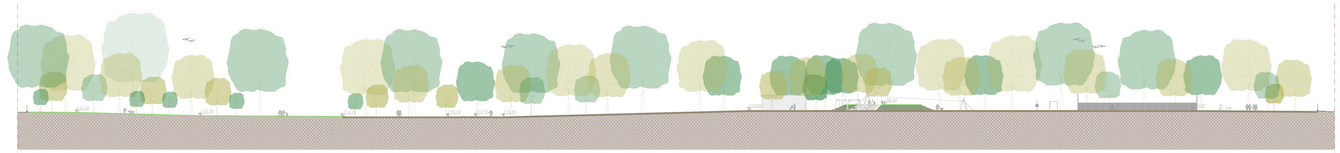

SEZIONE AA PROGETTO - Scala 1:500

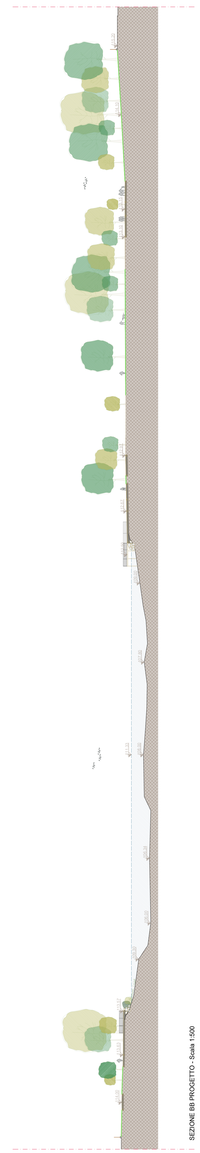

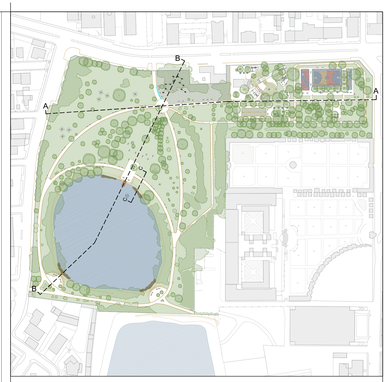

KEY PLAN | SEZIONI

LEGENDA

- Macchia arborea esistente
- Alberi esistenti
- Arbusti esistenti
- Nuova area di rimboschimento arbustivo
- Nuovi alberi: Ca - *Celtis australis*; Cl - *Cupressocyparis leylandii* - varietà; La - *Laburnum anagyroides*
- Nuovi arbusti ornamentali
- Nuove piante acquatiche
- Prato
- Lago
- Sponde lago
- Nuova recinzione area lago in legno
- Nuovo pontile in legno
- Nuovo gioco d'acqua
- Edifici esistenti
- Recinzione esistente perimetro parco in metallo con basamento in CLS - riqualificata
- Nuova recinzione perimetro parco in griglia metallica
- Pavimentazione in masselli autobloccanti quadrati - recuperati
- Nuova pavimentazione in calcestre
- Nuova pavimentazione in lastre di cls
- Nuova pavimentazione antitrauma in gomma
- Nuova pavimentazione antitrauma in ghiaia
- Cordoli in binderi di porfido recuperati e integrati con nuovi
- Nuovi cordoli in cls
- Nuovo campo bocce
- Nuovo campo multisport
- Nuova area calisthenics
- Nuova area fitness
- Nuovo percorso podistico: 1° giro - 0,00/1,14 km; 2° giro - 1,14/1,82 km; 3° giro - 1,82/2,50 km
- Nuova area cani con percorso di agility dog
- Nuova recinzione area cani in griglia metallica
- Nuova pergola con frangisole in legno
- Nuovo tavolo con panche "tipo Milano"
- Nuova panchina "tipo Milano"
- Nuova chaise longue in legno
- Nuovo calcioballila in cls
- Nuovo tavolo da ping-pong in cls
- Nuovo cestone portarifiuti in metallo
- Nuovo portabiciclette in archetti metallici
- Nuovo bacheca / cartello informativo in metallo
- Portali esistenti riqualificati con illuminazione scenografica

TIMBRO E FIRMA

COME_IN

Spazi e servizi di INclusione per le COmunità MEtropolitane

COMMITTENTE: COMUNE DI CORSICO (MI)
RUP: Arch. Sgro Marzia

PROGETTO DEFINITIVO-ESECUTIVO
PER LA RIORGANIZZAZIONE DEI PARCHI COMUNALI
(CUP: G59J21015600007)
PARCO RESISTENZA

Progetto Planimetria e sezioni

SCALA	1:500 - 1:100
DATA	APRILE 2020
REV.	N.01 - luglio 2023
TAVOLA	R_3.1

DIRETTORE Dott. Giini Riccardo

SERVIZIO PROGETTAZIONE Arch. D. Papa (Responsabile)
Arch. P.M. Caporale - Arch. G. Carbonara
P.a. L.M. Fiori
Arch. C. Ghidi - Arch. M. Toniolo - Arch. C. Doeso

PARCO NORD MILANO
Via Clerici, 150
20090 Sesto San Giovanni - MILANO
CONTATTI
02 24 10 16 1
amministrazione@ent.parconordmilano.it

Finanziato dall'Unione europea NextGenerationEU
Città metropolitana di Milano
PNRR
M5C2 - INVESTIMENTO 2.2 - PIANI URBANI